

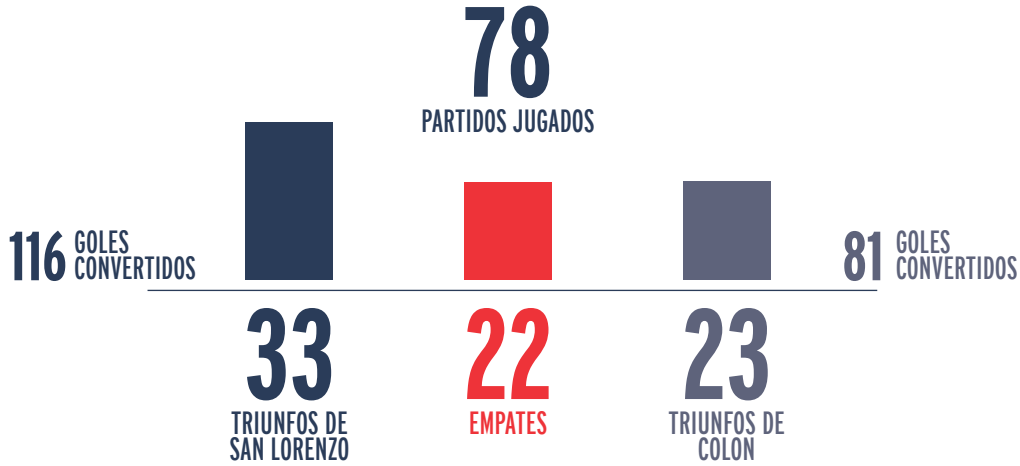

SUPERLIGA - FECHA 5
SABADO 30 DE SEPTIEMBRE - 14.05
ARBITRO: FERNANDO ESPINOZA
ESTADIO: PEDRO BIDEGAIN

ESTADISTICAS

HISTORIAL



DATA FACTORY PROVEEDOR DE ESTADISTICAS DEPORTIVAS

SAN LORENZO COMO LOCAL

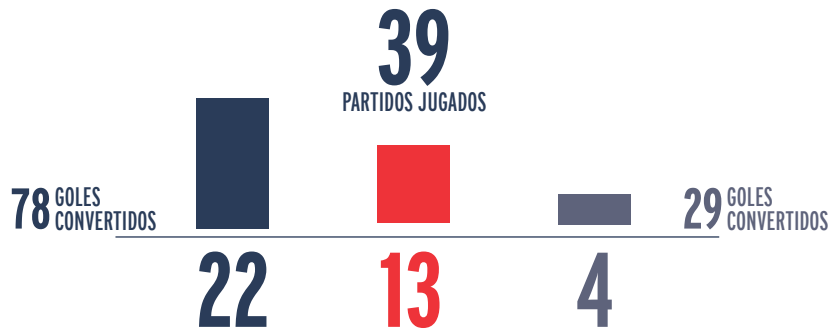

ASI LLEGAN

SAN LORENZO: 4 PTS - 2 PG - 2 PE - 0 PP - 5 GF - 2 GC /// COLON: 4 PTS - 2 PG - 2 PE - 0 PP - 5 GF - 2 GC

- ✓ San Lorenzo acumula cuatro sin caer en el Nuevo Gasómetro ante Colón: 2 triunfos y 2 empates.
- ✓ Los últimos tres triunfos del Ciclón frente al elenco santafesino tuvieron idéntico resultado: 2-0 en 2013, 2015 y 2016.
- ✓ El equipo azulgrana no recibió goles en cinco de los últimos seis duelos contra el Sabalero.
- ✓ San Lorenzo es el rival al que más veces enfrentó Colón en Primera División (78 PJ).
- ✓ En la Superliga comparten puntos (8), goles (5GF-2GC) y precisión en pases (78% de efectividad). Además, marcaron el 80% de sus goles en los segundos tiempos.



SODIMAC

Dexter

Coca-Cola

flecha BUS

MEDIC



/SanLorenzo

www.sanlorenzo.com.ar



SUPERLIGA - FECHA 5
SABADO 30 DE SEPTIEMBRE - 14.05
ARBITRO: FERNANDO ESPINOZA
ESTADIO: PEDRO BIDEGAIN



12 - SEBASTIAN TORRICO

Arquero

22 de febrero de 1980
 Luján de Cuyo (Mendoza)
 Altura: 1.83 mts.
 PJ: 2 / G: - / TA: - / TR: -
 Totales en CASLA: PJ: 168 / G: -



22 - NICOLAS NAVARRO

Arquero

25 de marzo de 1985
 Capital Federal
 Altura: 1.91 mts.
 PJ: 2 / G: - / TA: - / TR: -
 Totales en CASLA: PJ: 23 / G: -



3 - MARCOS SENESI

Defensor

10 de mayo de 1997
 Concordia (Entre Ríos)
 Altura: 1.83 mts.
 PJ: 2 / G: 1 / TA: 1 / TR: -
 Totales en CASLA: PJ: 15 / G: 1



4 - GONZALO RODRIGUEZ

Defensor

10 de abril de 1984
 Capital Federal
 Altura: 1.82 mts.
 PJ: 4 / G: - / TA: 1 / TR: -
 Totales en CASLA: PJ: 76 / G: 6



6 - MATIAS CARUZZO

Defensor

15 de agosto de 1984
 Capital Federal
 Altura: 1.85 mts.
 PJ: 2 / G: - / TA: 1 / TR: -
 Totales en CASLA: PJ: 101 / G: 8



17 - PAULO DIAZ

Defensor

29 de enero de 1997
 Santiago de Chile
 Altura: 1.80 mts.
 PJ: 3 / G: - / TA: 1 / TR: -
 Totales en CASLA: PJ: 47 / G: 5



27 - GABRIEL ROJAS

Defensor

22 de junio de 1997
 Almirante Brown (Bs.As.)
 Altura: 1.72 mts.
 PJ: 1 / G: - / TA: - / TR: -
 Totales en CASLA: PJ: 25 / G: -



29 - VICTOR SALAZAR

Defensor

26 de mayo de 1993
 Tafí Viejo (Tucumán)
 Altura: 1.75 mts.
 PJ: 2 / G: - / TA: - / TR: 1
 Totales en CASLA: PJ: 5 / G: -



5 - JUAN MERCIER

Volante

2 de febrero de 1980
 Campana (Bs. As.)
 Altura: 1.85 mts.
 PJ: 2 / G: - / TA: - / TR: -
 Totales en CASLA: PJ: 169 / G: 3

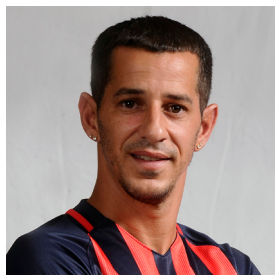

10 - LEANDRO ROMAGNOLI

Volante

17 de marzo de 1981
 Capital Federal
 Altura: 1.72 mts.
 PJ: 1 / G: - / TA: - / TR: -
 Totales en CASLA: PJ: 385 / G: 36

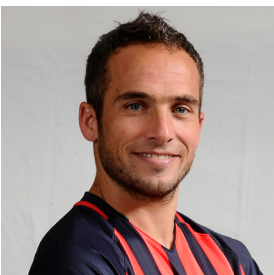

16 - FERNANDO BELLUSCHI

Volante

10 de septiembre de 1983
 Los Quirquinchos (Sta. Fe)
 Altura: 1.73 mts.
 PJ: 2 / G: 2 / TA: - / TR: -
 Totales en CASLA: PJ: 70 / G: 15



19 - RUBEN BOTTA

Volante

31 de enero de 1990
 San Juan
 Altura: 1.75 mts.
 PJ: 3 / G: - / TA: - / TR: -
 Totales en CASLA: PJ: 28 / G: 1

PJ: Partidos Jugados / G: goles / TA: tarjetas amarillas / TR: tarjetas rojas En la Superliga 2017/18

DATA FACTORY PROVEEDOR DE ESTADÍSTICAS DEPORTIVAS



/SanLorenzo

www.sanlorenzo.com.ar



SUPERLIGA - FECHA 5
SABADO 30 DE SEPTIEMBRE - 14.05
ARBITRO: FERNANDO ESPINOZA
ESTADIO: PEDRO BIDEGAIN

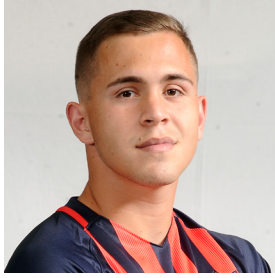

26 - ROBERT PIRIS DA MOTTA
Volante
 26 de julio de 1994
 Ciudad del Este, Paraguay
 Altura: 1.78 mts.
 PJ: 2 / G: - / TA: - / TR: -
 Totales en CASLA: PJ: 3 / G: -

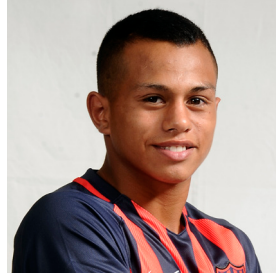

28 - NAHUEL BARRIOS
Volante
 7 de mayo de 1998
 Dock Sud (Bs. As.)
 Altura: 1.56 mts.
 PJ: 1 / G: - / TA: - / TR: -
 Totales en CASLA: PJ: 9 / G: 1

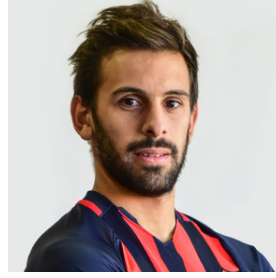

31 - FACUNDO QUIGNON
Volante
 2 de mayo de 1993
 Capital Federal
 Altura: 1.78 mts.
 PJ: 3 / G: - / TA: 1 / TR: -
 Totales en CASLA: PJ: 24 / G: 1

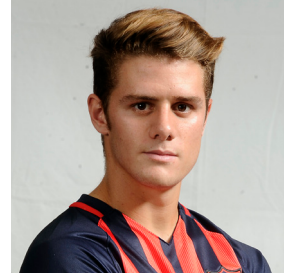

36 - BAUTISTA MERLINI
Volante
 4 de julio de 1995
 Vicente López (Bs. As.)
 Altura: 1.65 mts.
 PJ: 2 / G: - / TA: - / TR: -
 Totales en CASLA: PJ: 37 / G: 2



9 - NICOLAS BLANDI
Delantero
 13 de enero de 1990
 Campana (Bs. As.)
 Altura: 1.81 mts.
 PJ: 2 / G: 1 / TA: - / TR: -
 Totales en CASLA: PJ: 109 / G: 42



11 - EZEQUIEL CERUTTI
Delantero
 17 de enero de 1992
 Junín (Bs. As.)
 Altura: 1.69 mts.
 PJ: 2 / G: 1 / TA: 1 / TR: -
 Totales en CASLA: PJ: 67 / G: 3



15 - NICOLAS RENIERO
Delantero
 18 de marzo de 1995
 Villa del Rosario (Entre Ríos)
 Altura: 1.83 mts.
 PJ: 3 / G: - / TA: - / TR: -
 Totales en CASLA: PJ: 7 / G: 1

CUERPO TECNICO

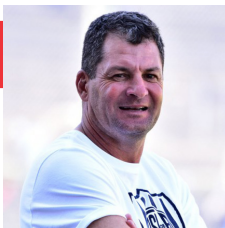

CLAUDIO BIAGGIO
 Director Técnico

CRISTIAN MANFREDI
 Ayudante de campo

GONZALO BOREAN
MAXIMILIANO FIGUERAS
 Preparadores Físicos

JUAN C. DOCABO
 Entrenador de arqueros

DR. ALBERTO ROVIRA
DR. JUAN C. RODOFILE
 Médicos

BERNARDO ROMEO
 Manager

JORGE MACAGNO
FERNANDO CRESPO
 Kinesiólogos

DARIO SEGOVIA
SERGIO DIAZ
 Masajistas

PJ: Partidos Jugados / G: goles / TA: tarjetas amarillas / TR: tarjetas rojas En la Superliga 2017/18

DATA FACTORY PROVEEDOR DE ESTADÍSTICAS DEPORTIVAS

Banco Ciudad



SODIMAC Dexter



/SanLorenzo

www.sanlorenzo.com.ar