



SUPERLIGA - FECHA 4
LUNES 25 DE SEPTIEMBRE - 21.05
ARBITRO: ARIEL PENEL
ESTADIO: CENTENARIO DE QUILMES

ESTADISTICAS

HISTORIAL

169

PARTIDOS JUGADOS

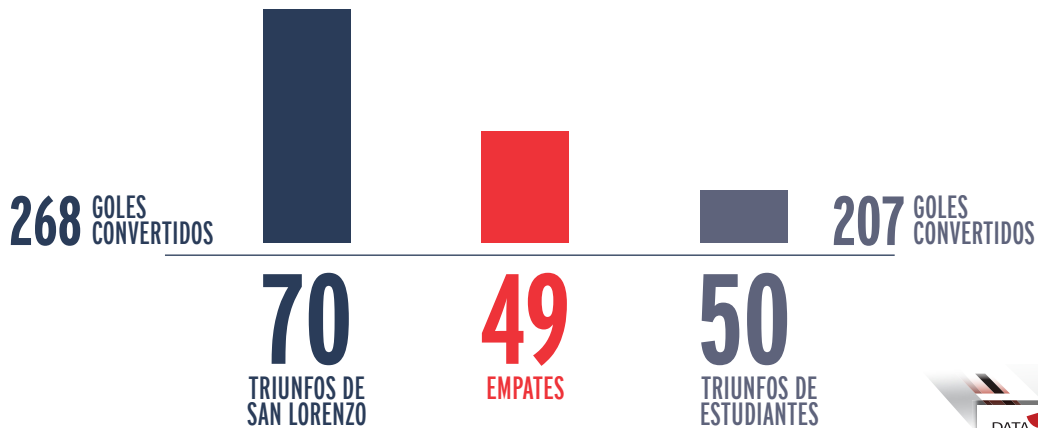

DATA FACTORY PROVEEDOR DE ESTADISTICAS DEPORTIVAS

ASI LLEGAN

SAN LORENZO: 5 PTS. - 1 PG - 2 PE - 0 PP - 2 GF - 1 GC /// ESTUDIANTES: 4 PTS. - 1 PG - 1 PE - 1 PP - 2 GF - 2 GC

- ✓ San Lorenzo y Estudiantes se repartieron los últimos diez enfrentamientos: 3 victorias por lado y 4 empates.
- ✓ 11 de los últimos 12 triunfos del Ciclón como visitante ante el León fueron con la valla invicta.
- ✓ Ambos equipos llevan marcados dos goles en la Superliga y todos fueron los segundos tiempos.
- ✓ Los últimos 11 goles de San Lorenzo fuera del Nuevo Gasómetro llegaron en los segundos tiempos.
- ✓ El Pincha recibió sólo 3 tantos en los últimos 10 cotejos jugados de local.

Banco Ciudad Nike SODIMAC Dexter

Coca-Cola flecha BUS MEDIC



SUPERLIGA - FECHA 4
LUNES 25 DE SEPTIEMBRE - 21.05
ARBITRO: ARIEL PENEL
ESTADIO: CENTENARIO DE QUILMES



12 - SEBASTIAN TORRICO

Arquero

22 de febrero de 1980
 Luján de Cuyo (Mendoza)
 Altura: 1.83 mts.
 PJ: 2 / G: - / TA: - / TR: -
 Totales en CASLA: PJ: 168 / G: -



22 - NICOLAS NAVARRO

Arquero

25 de marzo de 1985
 Capital Federal
 Altura: 1.91 mts.
 PJ: 1 / G: - / TA: - / TR: -
 Totales en CASLA: PJ: 22 / G: -



3 - MARCOS SENESI

Defensor

10 de mayo de 1997
 Concordia (Entre Ríos)
 Altura: 1.83 mts.
 PJ: 2 / G: 1 / TA: 1 / TR: -
 Totales en CASLA: PJ: 15 / G: 1



4 - GONZALO RODRIGUEZ

Defensor

10 de abril de 1984
 Capital Federal
 Altura: 1.82 mts.
 PJ: 3 / G: - / TA: 1 / TR: -
 Totales en CASLA: PJ: 75 / G: 6



6 - MATIAS CARUZZO

Defensor

15 de agosto de 1984
 Capital Federal
 Altura: 1.85 mts.
 PJ: 1 / G: - / TA: 1 / TR: -
 Totales en CASLA: PJ: 100 / G: 8



17 - PAULO DIAZ

Defensor

29 de enero de 1997
 Santiago de Chile
 Altura: 1.80 mts.
 PJ: 2 / G: - / TA: - / TR: -
 Totales en CASLA: PJ: 46 / G: 5



27 - GABRIEL ROJAS

Defensor

22 de junio de 1997
 Almirante Brown (Bs.As.)
 Altura: 1.72 mts.
 PJ: - / G: - / TA: - / TR: -
 Totales en CASLA: PJ: 24 / G: -

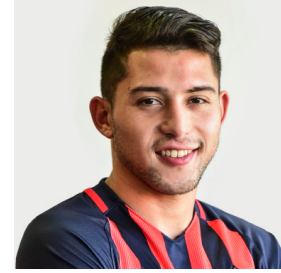

29 - VICTOR SALAZAR

Defensor

26 de mayo de 1993
 Tafí Viejo (Tucumán)
 Altura: 1.75 mts.
 PJ: 1 / G: - / TA: - / TR: 1
 Totales en CASLA: PJ: 4 / G: -



5 - JUAN MERCIER

Volante

2 de febrero de 1980
 Campana (Bs. As.)
 Altura: 1.85 mts.
 PJ: 1 / G: - / TA: - / TR: -
 Totales en CASLA: PJ: 168 / G: 3



7 - FRANCO MUSSIS

Volante

19 de abril de 1992
 La Plata (Bs. As.)
 Altura: 1.74 mts.
 PJ: 1 / G: - / TA: - / TR: -
 Totales en CASLA: PJ: 89 / G: 2



8 - GABRIEL GUDIÑO

Volante

16 de marzo de 1993
 Córdoba
 Altura: 1.70 mts.
 PJ: 3 / G: - / TA: - / TR: -
 Totales en CASLA: PJ: 7 / G: -

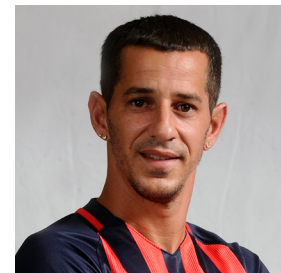

10 - LEANDRO ROMAGNOLI

Volante

17 de marzo de 1981
 Capital Federal
 Altura: 1.72 mts.
 PJ: 1 / G: - / TA: - / TR: -
 Totales en CASLA: PJ: 385 / G: 36

PJ: Partidos Jugados / G: goles / TA: tarjetas amarillas / TR: tarjetas rojas En la Superliga 2017/18

DATA FACTORY PROVEEDOR DE ESTADÍSTICAS DEPORTIVAS



/SanLorenzo

www.sanlorenzo.com.ar



SUPERLIGA - FECHA 4
LUNES 25 DE SEPTIEMBRE - 21.05
ARBITRO: ARIEL PENEL
ESTADIO: CENTENARIO DE QUILMES

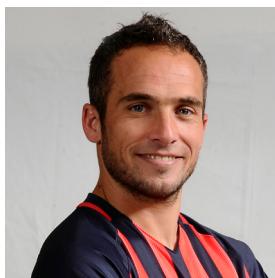

16 - FERNANDO BELLUSCHI

Volante

10 de septiembre de 1983
 Los Quirquinchos (Sta. Fe)
 Altura: 1.73 mts.
 PJ: 1 / G: - / TA: - / TR: -
 Totales en CASLA: PJ: 69 / G: 13



19 - RUBEN BOTTA

Volante

31 de enero de 1990
 San Juan
 Altura: 1.75 mts.
 PJ: 2 / G: - / TA: - / TR: -
 Totales en CASLA: PJ: 27 / G: 1



28 - NAHUEL BARRIOS

Volante

7 de mayo de 1998
 Dock Sud (Bs. As.)
 Altura: 1.56 mts.
 PJ: 1 / G: - / TA: - / TR: -
 Totales en CASLA: PJ: 9 / G: 1

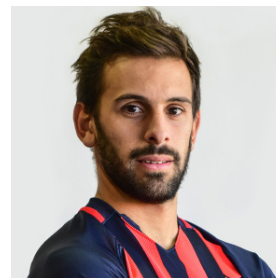

31 - FACUNDO QUIGNON

Volante

2 de mayo de 1993
 Capital Federal
 Altura: 1.78 mts.
 PJ: 2 / G: - / TA: 1 / TR: -
 Totales en CASLA: PJ: 23 / G: 1



36 - BAUTISTA MERLINI

Volante

4 de julio de 1995
 Vicente López (Bs. As.)
 Altura: 1.65 mts.
 PJ: 1 / G: - / TA: - / TR: -
 Totales en CASLA: PJ: 36 / G: 2



9 - NICOLAS BLANDI

Delantero

13 de enero de 1990
 Campana (Bs. As.)
 Altura: 1.81 mts.
 PJ: 1 / G: - / TA: - / TR: -
 Totales en CASLA: PJ: 108 / G: 41



11 - EZEQUIEL CERUTTI

Delantero

17 de enero de 1992
 Junín (Bs. As.)
 Altura: 1.69 mts.
 PJ: 1 / G: - / TA: - / TR: -
 Totales en CASLA: PJ: 66 / G: 3



15 - NICOLAS RENIERO

Delantero

18 de marzo de 1995
 Villa del Rosario (Entre Ríos)
 Altura: 1.83 mts.
 PJ: 3 / G: - / TA: - / TR: -
 Totales en CASLA: PJ: 7 / G: 1

CUERPO TECNICO

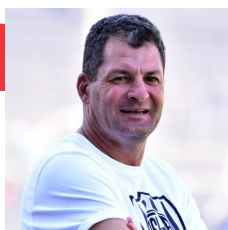

CLAUDIO BIAGGIO
 Director Técnico

CRISTIAN MANFREDI
 Ayudante de campo

GONZALO BOREAN
MAXIMILIANO FIGUERAS
 Preparadores Físicos

JUAN C. DOCABO
 Entrenador de
 arqueros

DR. ALBERTO ROVIRA
DR. JUAN C. RODOFILE
 Médicos

BERNARDO ROMEO
 Manager

JORGE MACAGNO
FERNANDO CRESPO
 Kinesiólogos

DARIO SEGOVIA
SERGIO DIAZ
 Masajistas

PJ:Partidos Jugados / G: goles / TA: tarjetas amarillas / TR: tarjetas rojas En la Superliga 2017/18

DATA FACTORY PROVEEDOR DE ESTADÍSTICAS DEPORTIVAS



/SanLorenzo

www.sanlorenzo.com.ar